

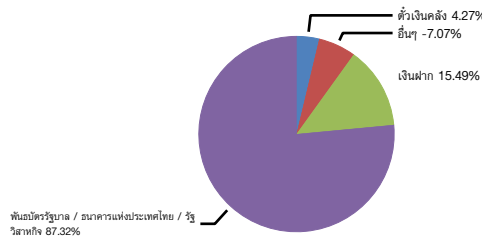

สรุปข้อมูลกองทุน

- ประเภทกองทุน: กองทุนรวมตลาดเงิน
- วันที่จดทะเบียน: 05 กันยายน 2555
- นโยบายการลงทุน: เน้นลงทุนในตราสารภาครัฐ อาทิ ตั๋วเงินคลัง พันธบัตรรัฐบาล พันธบัตร ธนาคารแห่งประเทศไทย หรือตราสารหนี้ โดยกองทุนจะลงทุนไม่น้อยกว่าร้อยละ 80 ของมูลค่าทรัพย์สินสุทธิของกองทุน
- มูลค่าทรัพย์สินสุทธิ: 140.13 ล้านบาท
- มูลค่าทรัพย์สินสุทธิต่อหน่วย: 11.2675 บาท
- นโยบายเงินปันผล: ไม่จ่ายปันผล
- นโยบายการรับซื้อคืนหน่วยลงทุนอัตโนมัติ: ไม่รับซื้อคืนหน่วยลงทุนอัตโนมัติ
- ความเสี่ยงของกองทุน:
 - ความเสี่ยงจากการเข้าทำสัญญาซื้อขายล่วงหน้า
 - ความเสี่ยงจากการขาดสภาพคล่องของตราสาร
 - ความเสี่ยงจากความสามารถในการชำระหนี้ของผู้ออกตราสาร
 - ความเสี่ยงที่เกิดจากการเปลี่ยนแปลงของอัตราดอกเบี้ย
- ความเสี่ยงการป้องกันความเสี่ยง FX: ไม่มีนโยบายการป้องกันความเสี่ยง FX
- ประเภทกองทุนรวมตาม AIMC: Money Market Government

การกระจายการลงทุน



ผลการดำเนินงานของกองทุนเทียบกับเกณฑ์มาตรฐาน

| ผลตอบแทนจากการลงทุน | % ตามช่วงเวลา | | | | % ต่อปี | | | |
|-----------------------------|---------------|---------|---------|-------|---------|------|-------|----------------|
| | YTD | 3 เดือน | 6 เดือน | 1 ปี | 3 ปี | 5 ปี | 10 ปี | ตั้งแต่จัดตั้ง |
| SCBTMFPLUS-P | 0.13% | 0.06% | 0.10% | 0.24% | 0.84% | n.a. | n.a. | 0.92% |
| เกณฑ์มาตรฐาน ¹ | 0.23% | 0.09% | 0.20% | 0.40% | 0.91% | n.a. | n.a. | 0.99% |
| ความผันผวนของผลการดำเนินงาน | 0.02% | 0.01% | 0.02% | 0.02% | 0.06% | n.a. | n.a. | 0.06% |
| ความผันผวนของเกณฑ์มาตรฐาน | 0.02% | 0.01% | 0.01% | 0.02% | 0.06% | n.a. | n.a. | 0.06% |

| ผลการดำเนินงานรายปี | 2554 | 2555 | 2556 | 2557 | 2558 | 2559 | 2560 | 2561 | 2562 | 2563 |
|-----------------------------|------|------|------|------|------|------|-------|-------|-------|-------|
| SCBTMFPLUS-P | n.a. | n.a. | n.a. | n.a. | n.a. | n.a. | 0.48% | 1.18% | 1.49% | 0.48% |
| เกณฑ์มาตรฐาน ¹ | n.a. | n.a. | n.a. | n.a. | n.a. | n.a. | 0.50% | 1.13% | 1.51% | 0.69% |
| ความผันผวนของผลการดำเนินงาน | n.a. | n.a. | n.a. | n.a. | n.a. | n.a. | 0.05% | 0.05% | 0.06% | 0.04% |
| ความผันผวนของเกณฑ์มาตรฐาน | n.a. | n.a. | n.a. | n.a. | n.a. | n.a. | 0.05% | 0.06% | 0.07% | 0.04% |

วันที่เปิดให้บริการ 01 สิงหาคม 2560

ข้อมูลสำคัญของกองทุน

- อัตราดอกเบี้ยเฉลี่ยของพอร์ตการลงทุน (%) 0.47
- อายุลงทุนเฉลี่ย (ปี) 0.20

รายละเอียดกองทุน

| หลักทรัพย์สูงสุด 5 อันดับแรก | Credit Rating | ร้อยละ ของ NAV |
|--|---------------|----------------|
| พันธบัตรธนาคารแห่งประเทศไทยวอดที่ 30/91/64 | AAA | 12.68 |
| พันธบัตรธนาคารแห่งประเทศไทยวอดที่ 26/91/64 | AAA | 9.19 |
| พันธบัตรธนาคารแห่งประเทศไทยวอดที่ 33/91/64 | AAA | 8.77 |
| พันธบัตรธนาคารแห่งประเทศไทยวอดที่ 28/91/64 | AAA | 8.12 |
| พันธบัตรธนาคารแห่งประเทศไทยวอดที่ 34/91/64 | AAA | 8.04 |

AIMC Category Performance Report

| AIMC Category | Peer Percentile | Return (%) | | | | | | Standard Deviation (%) | | | | | |
|-------------------------|-----------------|------------|------|------|------|------|------|------------------------|------|------|------|------|------|
| | | 3M | 6M | 1Y | 3Y | 5Y | 10Y | 3M | 6M | 1Y | 3Y | 5Y | 10Y |
| Money Market Government | 5th Percentile | 0.08 | 0.17 | 0.34 | 0.84 | 0.96 | 1.52 | 0.01 | 0.01 | 0.01 | 0.13 | 0.11 | 0.21 |
| | 25th Percentile | 0.06 | 0.11 | 0.23 | 0.75 | 0.86 | 1.42 | 0.01 | 0.01 | 0.01 | 0.14 | 0.12 | 0.22 |
| | 50th Percentile | 0.04 | 0.09 | 0.17 | 0.70 | 0.79 | 1.36 | 0.01 | 0.01 | 0.02 | 0.15 | 0.12 | 0.23 |
| | 75th Percentile | 0.03 | 0.07 | 0.14 | 0.63 | 0.74 | 1.30 | 0.02 | 0.02 | 0.02 | 0.16 | 0.13 | 0.24 |
| | 95th Percentile | 0.01 | 0.02 | 0.00 | 0.48 | 0.57 | 1.11 | 0.03 | 0.03 | 0.04 | 0.18 | 0.15 | 0.25 |

หมายเหตุ

¹ดัชนีพันธบัตรที่มีอายุคงที่ (ZRR) อายุประมาณ 1 เดือน สัดส่วน 40%, ดัชนีพันธบัตรที่มีอายุคงที่ (ZRR) อายุประมาณ 3 เดือน สัดส่วน 40%, อัตราดอกเบี้ยเงินฝากประจำ 3 เดือน วงเงินน้อยกว่า 5 ล้านบาท เฉลี่ยของ 3 ธนาคารพาณิชย์ขนาดใหญ่ ได้แก่ ธนาคารกรุงเทพ ธนาคารกสิกรไทย และธนาคารไทยพาณิชย์ หลังหักภาษี สัดส่วน 20%

กองทุนรวมมีการเปลี่ยนแปลง Benchmark ผู้ลงทุนสามารถศึกษารายละเอียดการเปลี่ยนแปลงได้ที่หนังสือชี้ชวนส่วนสรุปข้อมูลสำคัญของกองทุนรวม